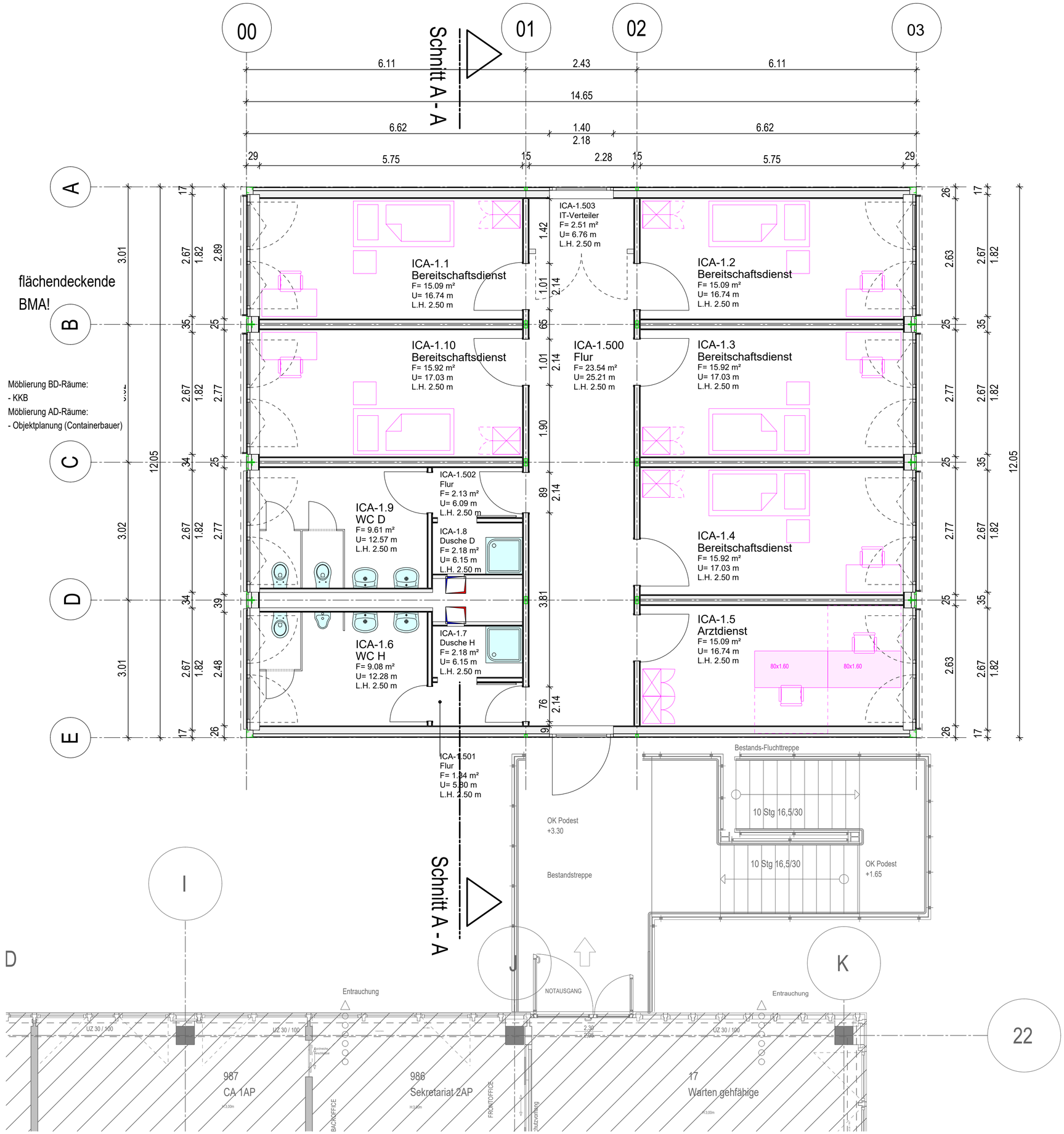

ÄNDERUNGEN

INDEX	ÄNDERUNG/ERGÄNZUNG	DATUM	GEZ.
01			
02			
03			

AUSFÜHRUNGSPLANUNG

±0.00 = +96.92 m ü.NHN

ZEICHNG.NR.: GSKKBA-5G -+01 000F00-07.05.2026
BLATTGR.: 420/1189
INDEX: 00

PROJEKTNR.: 203.01

PROJEKT: GENERALSANIERUNG KKB, HEPPENHEIM

KKB

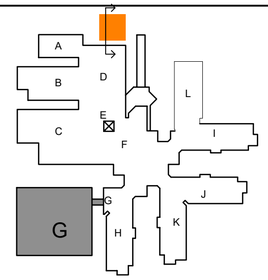

BAUHERR: Kreiskrankenhaus Bergstraße GmbH
eine Einrichtung des UKHD

VIERNHEIMER STRAßE 2
64646 HEPPENHEIM
TEL. 06252 / 701 -0
FAX. 06252 / 701 -347

FACHPLANER

ZEICHNUNG: Interims-Container-Anlage vor BT D
GRUNDRISS
Obergeschoss

ERSTELLT: 22.05.2026
BEARB.: ars / phl
NEM-PLAN-NR.: 92
INDEX: 07.05.2026
MASSTAB: 1 : 50
00

NUTZUNGS- UND URHEBERRECHT VORBEHALTEN

Projekt Nr. 203.1
SAP-WE SAP-Geb. Nr.
Dienststelle Bauwerk
Nutzer Geb. Nr
Dateiname GSKKBA-5G -+01 000F00-07.05.2026_ICA OG
verknüpfte Dateien
Plandatum 22.05.2026
Maßstab 1 : 50
Plangröße in mm Verfilmt am

Bauherr
Kreiskrankenhaus Bergstraße GmbH
eine Einrichtung des UKHD
Viernheimer Str. 2 64646 Heppenheim
Tel.: 06252 7010 Fax.: 06252 701347

Objekt
Kreiskrankenhaus Bergstraße GmbH
Viernheimer Str. 2
64646 Heppenheim

Gebäude / Bauteil
Bauteil G

Maßnahme
Generalsanierung KKB Heppenheim

Planbezeichnung
Ausführungsplanung
Interims-Container-Anlage vor BT D
Grundriss Obergeschoss

Plan erstellt	Plan bearbeitet	Projektleitung	Amtsleitung	Freigabe